

Patient

Name:

Vorname:

Geburtsdatum:

ja, ich will

Hiermit willige ich in die mir vorgeschlagene Untersuchung ein. Sie geschieht auf meinen Wunsch hin.

Über Kosten und Alternativen wurde ich aufgeklärt. Mir ist bewusst, dass diese Untersuchung für mich sinnvoll ist, aber dennoch nicht von meiner Krankenkasse erstattet werden kann.

Mein Kostenanteil beträgt **150.- Euro**

Siegburg, den

Kassenpatienten werden diese Leistungen erstattet:

- Medikamentenmonitoring (Therapieüberwachung)
Labor: gGT, GPT (Leberfunktion),
Kreatinin(Nierenfunktion), Kalium,
BB (nur bei knochenmarkstoxischen Med.)
- Ab 35: Gesundheitsuntersuchung „Check 35“
Gespräch, Abhören,
Labor: Cholesterin, Zucker, Urinteststreifen
- Ab 45: Tastuntersuchung des Enddarmes
- Ab 55: Dickdarmspiegelung (Koloskopie)

Seit dem 1. Juli 2010 können Diagnostik (Belastungs-EKG, Lungenfunktion, Sonographie, usw...) nur noch bei akuten Krankheiten durchgeführt werden und werden nicht mehr im Rahmen der Vorsorge erstattet.

Als Selbstzahlerleistung (IGeL) steht ihnen bei uns aber alles weiter zur Verfügung.

Privatpatienten werden diese Leistungen in der Regel durch die private Versicherung erstattet und werden von uns wie gewohnt im Rahmen der Privatsprechstunde angeboten und durchgeführt.

Hausärztliche Praxis für Innere Medizin und Allgemeinmedizin

Dr. Günter Klumm

Facharzt für Innere Medizin
Hypertensiologe-DHL, Ernährungsmedizin

Dr. Gabriele Klumm

Fachärztin für Allgemeinmedizin
Hypertensiologin-DHL, Naturheilverfahren

Dr. Andrea Schneider

Fachärztin für Innere Medizin

53721 Siegburg, Annostraße 5a
Tel. 02241 – 84660 0
team@drklumm.de

HERZ - GEFÄß CHECK



Farbdopplerultraschall

der Halsschlagadern
Bauchaorta und Nierenarterien
Beinarterien mit ABI
sowie Herz-Farbdopplerechokardiographie



www.drklumm.de

Liebe Patienten,

wenn Sie einen oder mehrere der folgenden **Herz-Gefäß-Risikofaktoren** bejahen müssen:

- o Ihr Cholesterin ist erhöht
- o Ihr Blutdruck ist hoch
- o Sie leiden unter Zuckerkrankheit
- o Sie rauchen noch oder haben lange geraucht
- o Nahe Verwandte hatten Schlaganfall oder Herzinfarkt, bzw. KHK
- o Sie sind über 50 Jahre alt

Dann empfehlen wir ihnen unseren **Herz-Gefäß-Check** alle 1-2 Jahre.

Ihr Praxisteam
Dr. Klumm

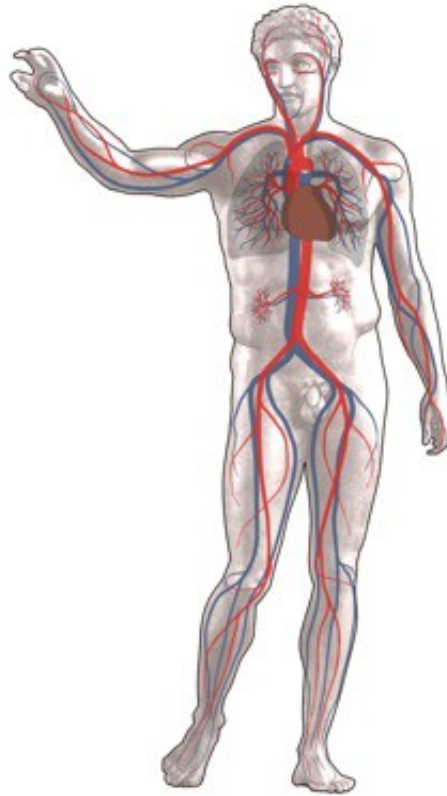

Umfassende sonographische Untersuchung des

Herz-Kreislauf-Systems:

4 Messungen auf einmal !

1. Farbduplexsonographie der **hirnversorgenden Arterien** (Schlaganfallvorsorge)
2. Farbdopplerechokardiographie **Herzultraschall**
3. Sonographie der **Bauchaorta** und wenn möglich Bestimmung des **Nierenarterien**-Resistanceindex (Verkalkungssuche)
4. **ABI** (Druckmessung und sonographische Untersuchung der **Beinarterien**)

Untersucher: Dr. Günter Klumm

Untersuchungsdauer: 30 Minuten

Ihr Kostenanteil: **150.- Euro**